

Integrando.

CURSOS ACADÉMICOS

Estructura Socioeconómica de México.



Contenido.

1. Introducción a la Estructura Socioeconómica

- Antecedentes y conceptos
- Estructura y cambio social: Conceptos de Estructura Funcionalista, Marxista.
- Componentes sociales y económicos

2. Modelos económicos

- Modelo de Sustitución de importaciones (1940-1956)
- Modelo de desarrollo estabilizador (1956-1970)
- Modelo de desarrollo compartido (1970- 1982)
- Modelo Neoliberal (1982-2005)



Contenido.

3. Características de la estructura política y social

- Cambios geopolíticos
- Partidos políticos
- Grupos de presión y Movimientos sociales
- Comisión Económica para América Latina (CEPAL) y el papel que desempeña la tecnología, el capital, y la inflación.



Capítulo 1

Introducción a la Estructura Socioeconómica.

1.1 Antecedentes y conceptos.



¿Cómo analizar la situación socioeconómica de un país?

Antecedentes.

- **La ilustración** (inicio de la época contemporánea)

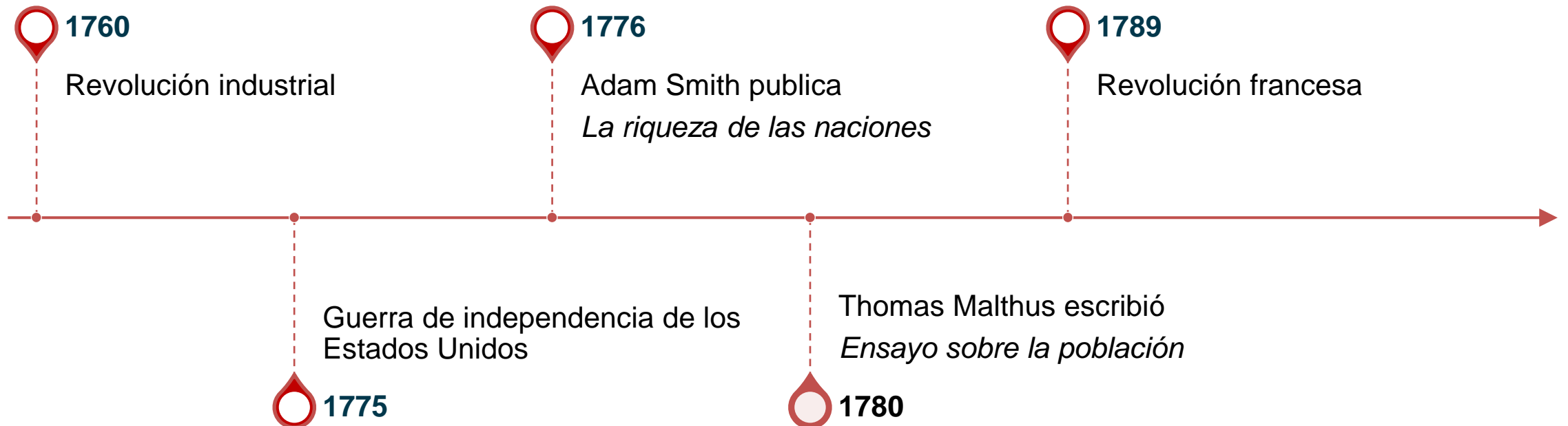

¿Qué es **Estructura Socioeconómica?**

Estructura.

Estructura viene del latín *struere* que significa construir.

Se entiende por estructura un conjunto ordenado de las relaciones existentes entre los diversos **elementos que forman un todo**, en el que cada elemento depende de los otros y existe en función del todo, es decir todas y cada una de las partes que integran el todo, están subordinadas para su existencia y funcionamiento.

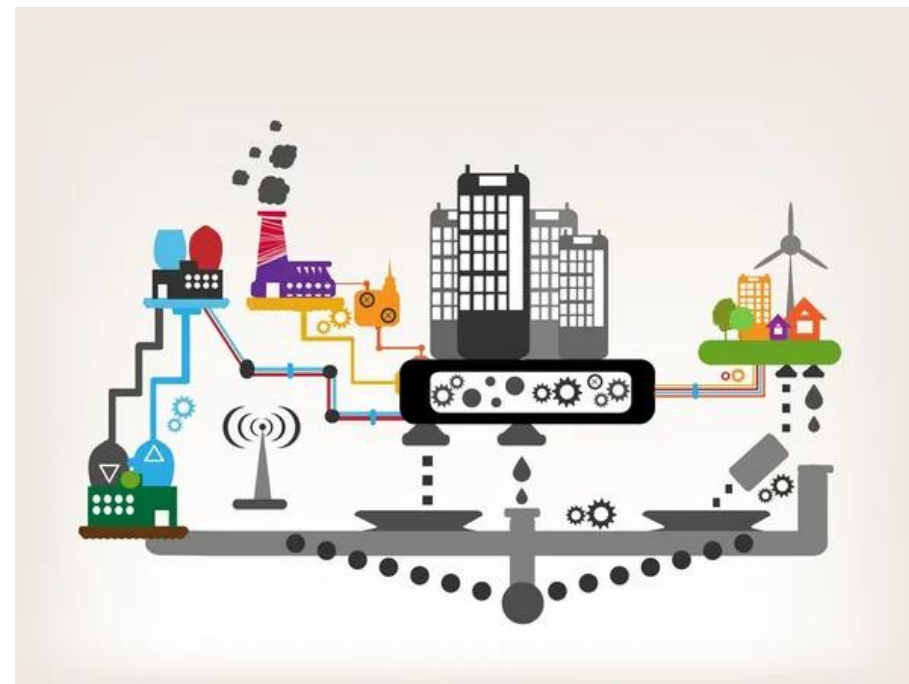

Sociedad.

Conjunto de personas, pueblos o naciones que conviven bajo normas comunes.



Economía.

- Ciencia que estudia la producción, distribución y consumo de **bienes y servicios**.
- Ciencia que estudia los **métodos más eficaces para satisfacer las necesidades** humanas materiales, mediante el empleo de bienes escasos.



1.2 Estructura y cambio social: Conceptos de Estructura Funcionalista, Marxista.



Conceptos de estructura.

Hay dos conceptos de estructura desde dos corrientes de pensamiento distintas pero igual de influyentes en los estudios de ciencias sociales: el **estructuralismo** y el **marxismo**.

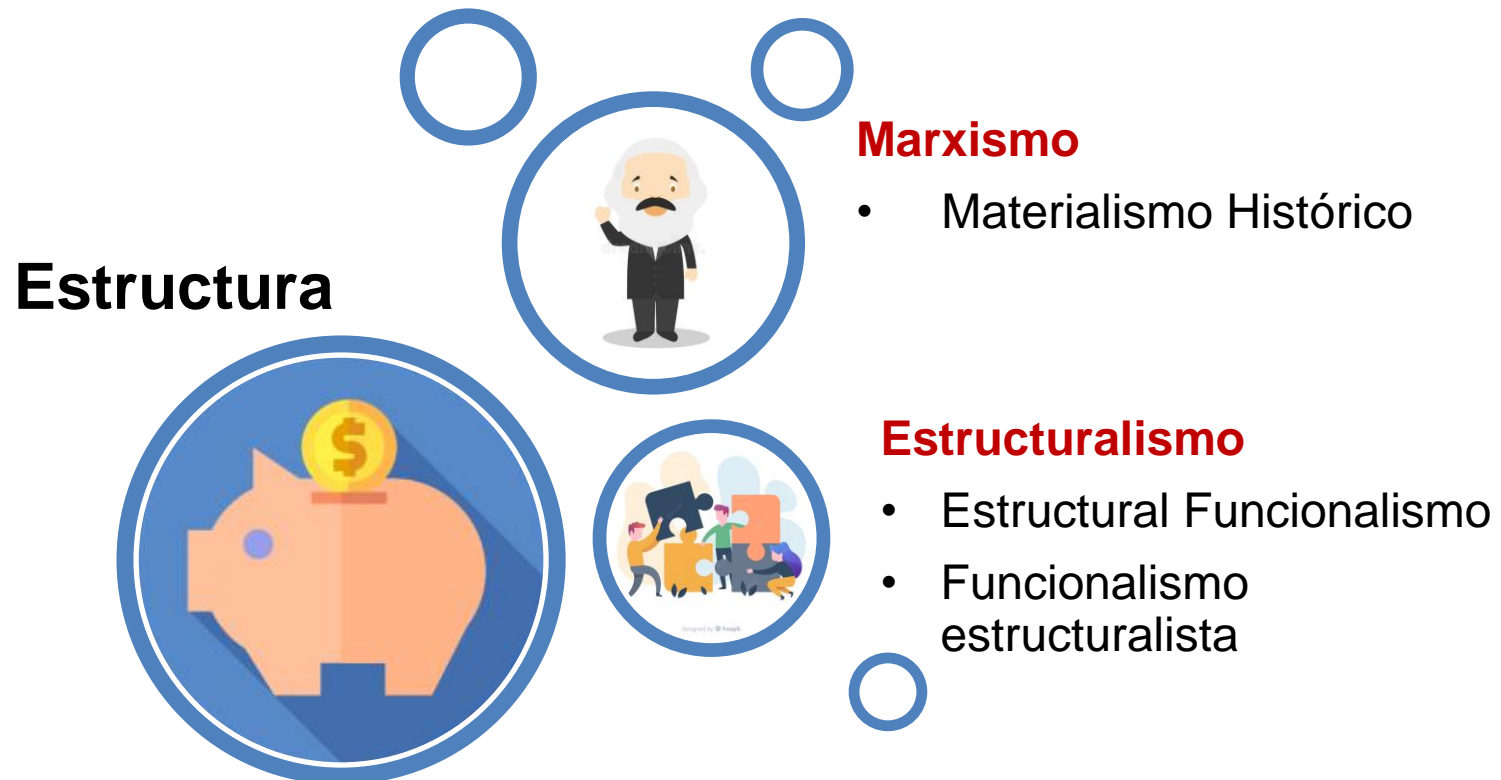

Estructural Funcionalismo.

- Teoría desarrollada por **Talcott Parson**, quien basa su doctrina en dos grandes pilares: Max Weber y Emilio Durkheim
- La tesis fundamental del estructuralismo es que todo hecho supone una estructura.
- La visión estructuralista entenderá por estructura el conjunto de elementos materiales y sociales que constituyen el “esqueleto” de una comunidad y que se caracterizan por su relativa fijeza en el tiempo o su virtual inmutabilidad.
- La sociedad esta considerada un sistema que esta conformado por diversos subsistemas y elementos en el que cada ser humano desarrolla una función y aporta con su trabajo.



Marxismo.

- Karl Marx, junto a Friedrich Engels, realizó su análisis del sistema capitalista, análisis que se siguió desarrollando a través de otras publicaciones que culminan con su obra cumbre: ***El capital***.
- Para Marx, en toda sociedad existe una base económica: la **estructura**, y una base ideológica: la **superestructura**.
- Las relaciones entre los hombres se vuelven relaciones de producción que conforman la estructura económica de la sociedad. En este caso, el concepto de estructura se refiere a un “todo”. Es esta organización la que determina la función que desempeña cada elemento dentro de la totalidad.
- La estructura económica, también llamada base económica, es la plataforma sobre la cual se finca la superestructura constituida por las relaciones culturales, jurídico-ideológicas

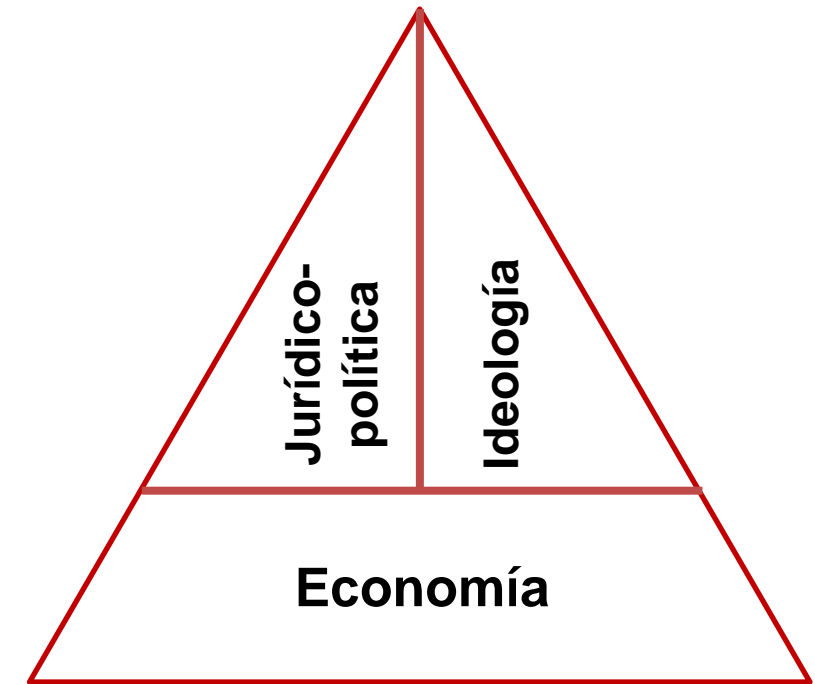

Superestructura

- En la superestructura se erigen las instituciones jurídico-políticas e ideológicas de la sociedad sobre la base económica.
- La superestructura depende de las condiciones económicas en las que vive cada sociedad, de los medios y fuerzas productivas (infraestructura).
- La superestructura no tiene una historia propia, independiente, sino que está en función de los intereses de clase de los grupos dominantes que la han creado.
- Los cambios en la superestructura son consecuencia de los cambios en la infraestructura.

Infraestructura

- Factor fundamental del proceso histórico y determina el desarrollo y cambio social; dicho de otro modo, cuando cambia la infraestructura, cambia el conjunto de la sociedad.
- La componen las fuerzas productivas (recursos naturales, medios técnicos y fuerza del trabajo) y las relaciones de producción (los vínculos sociales que se establecen entre las personas a partir del modo en que éstas se vinculan con las fuerzas productivas, las clases sociales)
- De la infraestructura depende la superestructura (formas jurídicas y políticas, filosofía, religión, arte, ciencia).

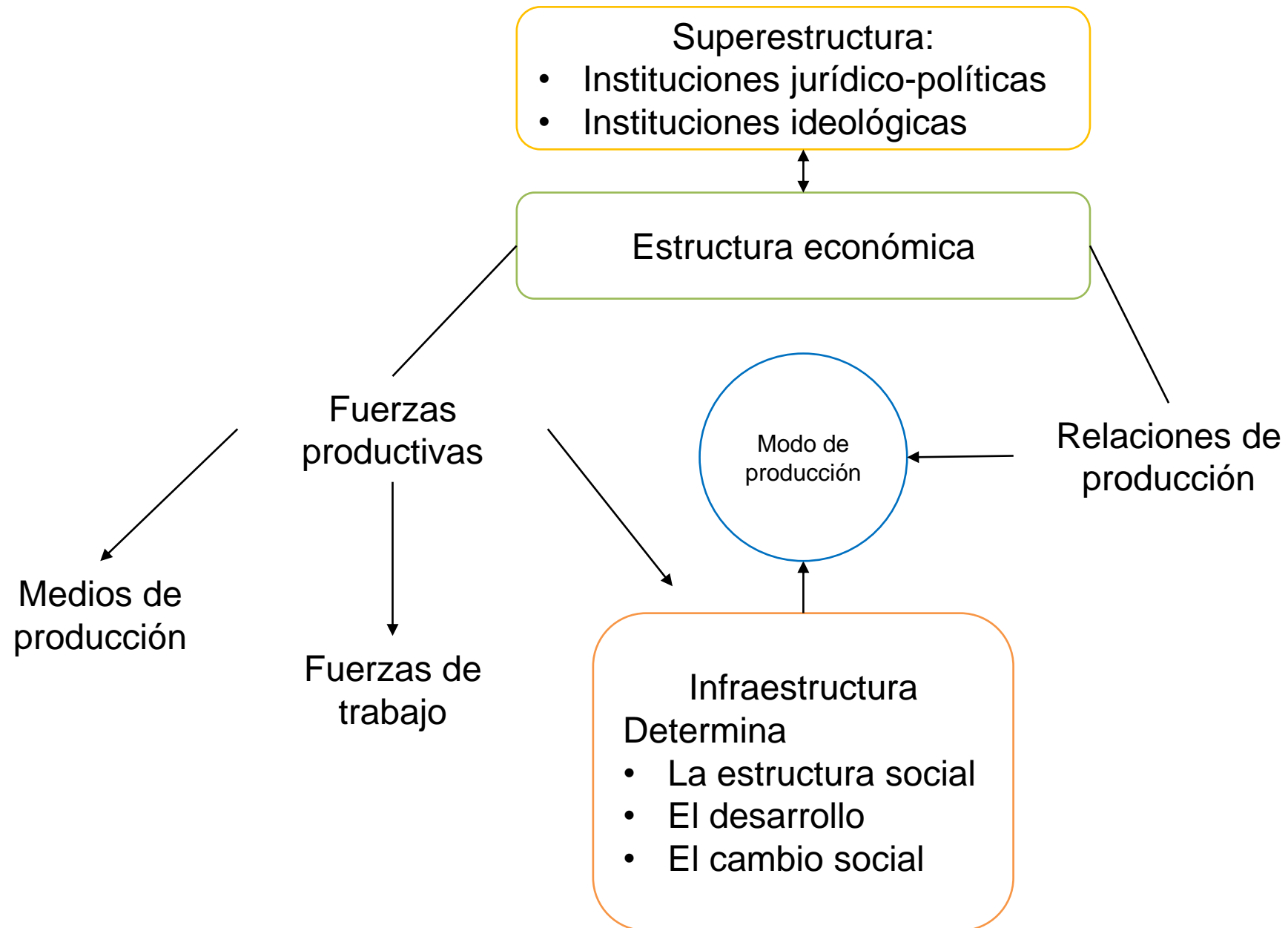

Tipos de Cambio Social.

Cambio estructural

- Se refieren a **modificaciones fuertes** sobre la posición de unos componentes de la sociedad respecto a otros componentes
- El cambio estructural se refieren a:
 - La modificación de las relaciones en el interior del sistema hasta su transformación en nuevas relaciones.
 - A la variación de los elementos que lo integran sin que el sistema desaparezca.
 - O incluso a la transformación total del sistema, dando lugar al surgimiento de uno nuevo.

Cambio coyuntural

- También llamado de equilibrio, que consiste en buscar corregir la situación de desequilibrio que enfrente alguna o algunas de las partes del sistema, pero **sin que ello implique grandes transformaciones** en el sistema.
- Los cambios coyunturales acarrearán el surgimiento de nuevas empresas, la generación de puestos de empleo y el mejoramiento de las remuneraciones salariales.

Tipos de Cambio Social.

Hay tres diferentes tipos de cambio social según la velocidad con que se lleven a cabo:

Cambios emergentes.

- Aquellos que se dan en nuestro desenvolvimiento diario de la vida. Son procesos adaptativos e irregulares basados en el aprendizaje experiencial, y que se dan como consecuencia de los cambios inesperados y/o no planificados que surgen de esta dinámica vivencial.

Cambios transformadores.

- La crisis y el estancamiento preparan el terreno para el cambio. Este tipo de cambio se basa en el desaprender y en liberarse de aquellas mentalidades, relaciones, identidades, instituciones formales y no formales, etc., que obstaculizan la probabilidad de cristalización de nuevas realidades más justas y equitativas en términos políticos, sociales y económicos.

Cambios proyectables.

- Cambios basados en problemas simples o complicados que se pueden resolver mediante proyectos concretos y acciones planificadas desde una lógica lineal.

1.3 Componentes sociales y económicos.



- **Economías emergentes**

Un mercado emergente es un país que tiene algunas características de un mercado desarrollado, pero no cumple con los estándares para ser denominado mercado desarrollado. Esto incluye países que pueden convertirse en mercados desarrollados en el futuro o que lo fueron en el pasado

- **Desarrollo**

Es el proceso de crecimiento de una economía, a lo largo del cual se aplican nuevas tecnologías y se producen transformaciones sociales, con la consecuencia de una mejor distribución de la riqueza y del ingreso.

- **Subdesarrollo**

Es la situación de los países menos avanzados, caracterizada por el bajo ingreso por habitante, reducido nivel de ahorro e insuficiente dotación tecnológica: que limitan el crecimiento económico.

Factores que indican en el crecimiento económico

- Finanzas
- Indicadores económicos
- Inversión y formación del capital
- Producto Interno Bruto (PIB)
- Distribución del ingreso

Elementos y factores del desarrollo económico

- Recursos Humanos
- Recursos Naturales
- Cambio tecnológico
- Inversión

¿Cómo analizo la Estructura Socioeconómica de México?